

Daftar Lampiran

Lampiran 1 Daftar Pertanyaan

Tinjauan Kelengkapan Pengisian Formulir Laporan Operasi di RSUD Koja

1. Apakah di RSUD Koja ada SPO terkait pengisian laporan operasi ?
2. Apakah di RSUD Koja sudah melaksanakan analisis kuantitatif pada formulir laporan operasi?
3. Apakah sering terdapat pengisian formulir laporan operasi yang kurang lengkap?
4. Apabila pengisian formulir laporan operasi yang kurang lengkap, apakah rekam medis pasien bedah tersebut langsung dikembalikan kepada yang bertanggung jawab dalam pengisian formulir laporan operasi ?
5. Bagaimana tindak lanjut terhadap ketidaklengkapan pengisian laporan operasi?
6. Faktor-faktor apa saja yang menyebabkan laporan operasi tidak diisi dengan lengkap?

Lampiran 2 Daftar Tilik
Lembar Kerja Analisis Kuantitatif Laporan Operasi

Jumlah = 94 RM

Lengkap = 1, Tidak Lengkap = 0

No	No. Rekam Medis	IDENTIFIKASI PASIEN				CATATAN YANG PENTING																AUTENTIKASI PENULIS				CATATAN YANG BAIK						
		Nama	No. RM	Jenis Kelamin	Tgl. Lahir	Jenis Operasi	Jenis Anastesi	Diagnosa Pra Bedah	Diagnosa Pasca Bedah	Nama Tindakan Operasi	Komplikasi Operasi	Jaringan Yang Dikirim	Pendarahan	Perawatan Pasca Operasi	Tanggal Operasi	Jam Mulai Operasi	Jam Selesai Operasi	Lama Operasi	Jam Mulai Anastesi	Jam Selesai Anastesi	Lama Anastesi	Implan	Laporan Operasi	dr. Operator	dr. Anastesi	Asisten	Penata Anastesi	Cap Nama dr. Operator	Tanda Tangan dr.Operat	Tidak Ada Coretan	Tidak Ada Tipp-Ex	Tidak Ada Bagian Yang Kosong
1	00-19-90-12	1	1	1	1	1	1	0	1	1	1	1	1	1	1	1	1	1	1	1	0	1	1	1	1	1	1	1	1	1	1	0
2	01-40-66-16	1	1	1	1	0	0	1	1	1	1	1	0	1	1	1	1	1	1	1	0	1	1	1	1	1	1	1	1	1	1	0

3	00-24-65-18	1	1	1	1	1	1	1	1	1	1	1	1	1	1	1	1	0	0	0	0	1	1	0	0	0	1	1	1	1	0
4	00-47-61-35	1	1	1	1	1	1	1	1	1	1	1	1	1	1	1	1	1	1	1	1	1	1	1	1	1	1	1	0	1	1
5	00-47-64-36	1	1	1	1	1	1	1	1	1	1	1	1	1	1	1	1	1	1	1	1	1	1	1	1	1	1	1	1	1	1
6	01-40-66-15	1	1	1	1	1	1	1	1	1	1	1	1	1	1	1	1	1	1	0	1	1	1	1	1	1	1	1	1	1	0
7	01-40-70-12	1	1	1	1	1	1	1	1	1	1	1	1	1	1	1	0	0	0	1	1	1	1	1	1	1	1	1	1	1	0
8	00-47-72-15	1	0	1	0	1	1	1	1	1	1	1	1	1	1	1	1	1	1	1	1	1	1	1	1	1	1	1	1	1	0
9	00-47-77-88	1	1	1	1	1	1	1	1	1	1	1	1	1	1	1	1	1	0	1	1	1	1	1	1	1	1	1	1	1	0
10	01-10-47-80	1	1	1	1	0	1	1	0	1	1	1	1	1	1	1	1	1	1	1	1	1	1	1	1	1	1	1	1	1	0

11	00-16-39-82	1	1	1	1	1	1	1	1	1	1	1	1	1	0	1	1	1	1	1	1	0	1	1	1	1	1	1	1	1	1	1	1	1	0
12	00-47-82-82	1	1	1	1	0	1	1	1	1	1	1	1	1	1	1	1	1	1	1	1	1	1	1	1	1	1	1	1	1	1	1	1	1	0
13	01-40-54-80	1	1	1	1	1	1	1	1	1	1	1	1	1	1	1	1	1	1	1	1	1	1	1	1	1	1	1	1	1	1	1	1	1	1
14	00-47-57-81	1	1	1	1	0	0	1	0	1	1	1	1	1	1	1	1	1	1	1	1	1	1	1	1	1	1	1	1	1	1	1	1	1	0
15	01-14-79-10	1	1	1	1	1	1	1	0	1	1	1	1	1	1	1	1	1	0	0	0	1	1	1	1	1	1	1	1	1	1	1	1	1	0
16	01-40-66-24	1	1	1	1	1	1	1	1	1	1	1	1	1	1	1	1	1	1	1	1	1	1	1	1	1	1	1	1	1	1	1	1	1	1
17	00-47-63-70	1	1	1	1	0	0	1	1	1	1	1	1	1	1	1	1	1	1	1	1	1	1	1	1	1	1	1	1	1	1	1	1	1	0
18	00-47-67-49	1	1	1	1	0	0	1	0	1	1	1	1	1	1	1	1	1	1	1	1	1	1	1	1	1	1	1	1	1	1	0	1	1	0

19	00-47-74-24	1	1	1	1	1	0	1	0	0	1	0	1	0	1	1	1	1	1	0	1	1	1	1	1	1	1	1	1	1	0	
20	01-40-66-73	1	1	1	1	1	1	1	0	1	1	1	0	0	1	1	1	1	1	1	1	0	1	1	1	1	1	1	1	1	1	0
21	00-47-70-75	1	1	1	1	1	1	1	1	1	1	1	1	1	1	1	1	1	1	1	1	1	1	1	1	1	1	1	1	1	1	1
22	01-40-68-24	1	1	1	1	1	1	1	1	1	1	0	1	1	1	1	1	1	0	0	0	0	1	1	1	1	0	1	1	1	1	0
23	00-47-74-71	1	1	1	1	0	0	1	1	1	1	1	1	1	1	1	1	1	1	1	1	1	1	1	1	1	1	1	1	0	1	0
24	00-47-71-76	1	1	1	1	1	1	1	1	1	1	1	1	1	1	1	1	1	1	1	1	1	1	1	1	1	1	1	1	1	1	1
25	00-40-68-15	1	1	1	1	1	1	1	0	1	1	1	1	1	1	1	1	1	1	1	0	1	1	1	1	1	1	1	1	1	1	0
26	00-47-43-10	1	1	1	1	1	1	1	1	1	1	1	1	1	1	1	1	1	1	1	1	1	1	1	1	1	1	1	1	1	1	1

27	00-37-64-13	1	1	1	1	1	1	1	1	1	1	1	1	1	1	1	1	1	1	1	1	1	1	1	1	1	1	1	1	1	1	1
28	01-40-60-37	1	1	1	1	1	1	1	1	1	0	0	0	1	1	1	1	0	0	0	0	1	1	0	1	0	1	1	1	1	1	0
29	00-47-64-46	1	1	1	1	1	1	1	1	1	1	1	1	1	1	1	1	1	1	1	1	1	1	1	1	0	1	1	1	1	1	0
30	00-47-83-78	1	1	1	1	1	1	1	1	1	1	1	1	1	1	1	1	1	1	1	1	1	1	1	1	1	1	1	1	1	1	1
31	00-47-87-46	1	1	1	1	1	1	1	1	1	1	1	1	1	1	1	1	1	1	1	1	1	1	1	1	1	1	1	1	1	1	1
32	00-47-86-45	1	1	1	1	1	1	0	1	1	1	1	1	1	1	1	1	1	1	0	1	1	1	1	1	1	1	0	1	1	0	
33	00-47-73-13	1	1	1	1	0	0	1	0	1	1	1	1	1	1	1	1	1	1	1	1	1	1	1	1	1	1	1	1	1	1	0
34	01-40-37-33	1	1	1	1	1	1	1	1	1	1	1	1	1	1	1	1	1	1	1	1	1	1	1	1	1	1	1	1	1	1	1

35	01- 24- 91- 30	1	1	1	1	1	1	1	0	1	1	1	1	0	1	1	1	1	1	1	1	1	1	1	1	1	1	1	1	1	1	1	1	1	1	1	0
36	00- 47- 77- 54	1	1	1	1	1	1	1	1	1	1	1	1	1	1	1	1	1	1	1	0	1	1	1	1	1	1	1	1	1	1	1	1	1	1	1	0
37	01- 39- 56- 95	1	1	1	1	1	1	1	1	1	1	1	1	1	1	1	1	1	1	1	1	1	1	1	1	1	1	1	1	1	1	1	1	1	1	1	1
38	00- 47- 75- 94	1	1	1	1	1	1	1	1	1	1	1	1	1	1	1	1	1	1	1	1	1	1	1	1	1	1	1	1	1	1	1	1	1	1	1	1
39	00- 46- 61- 94	1	1	1	1	1	1	1	1	1	1	1	1	1	1	1	1	1	1	1	1	1	1	1	1	1	1	1	1	1	1	1	1	1	1	1	1
40	00- 20- 66- 94	1	1	1	1	1	1	1	1	1	1	1	1	1	1	1	1	1	1	1	0	1	1	1	1	1	1	1	1	1	1	1	1	1	1	1	0
41	00- 63- 53- 93	1	1	1	1	1	1	1	1	1	1	1	1	1	1	1	1	1	1	1	1	1	1	1	1	1	1	1	1	1	1	1	1	1	1	1	1
42	00- 47- 64- 93	1	1	1	1	1	1	1	1	1	1	1	1	1	1	1	1	1	1	1	1	1	1	1	1	1	1	1	1	1	1	1	1	1	1	1	1

43	01-40-70-84	1	1	1	1	1	1	1	1	0	1	1	1	1	1	1	1	1	1	1	0	1	1	1	1	1	1	1	1	1	1	1	1	1	1	1	0
44	00-47-70-83	1	1	1	1	0	0	1	1	1	1	0	1	0	1	1	1	1	1	1	1	0	1	1	1	1	1	1	1	1	1	1	1	1	1	1	0
45	00-47-80-57	1	1	1	1	1	1	1	1	1	1	1	1	1	1	1	1	1	1	1	1	1	1	1	1	1	1	1	1	1	1	1	1	1	1	1	1
46	01-40-62-50	1	1	1	1	1	1	1	1	1	1	1	1	1	1	1	1	1	1	1	1	1	1	1	1	1	1	1	1	1	1	1	1	1	1	1	1
47	00-34-88-76	1	1	1	1	1	1	1	1	1	1	1	0	1	1	1	1	1	1	1	1	0	1	1	1	1	1	1	1	1	1	1	1	1	1	1	0
48	01-40-62-41	1	1	1	1	1	1	1	0	1	0	1	1	1	1	1	1	1	1	1	1	1	1	1	1	1	1	1	1	1	1	1	1	1	1	1	0
49	00-47-83-48	1	1	1	1	1	1	1	1	1	1	0	1	1	1	1	1	1	1	1	1	1	1	1	1	1	1	1	1	1	1	1	1	1	1	1	0
50	00-43-61-50	1	1	1	1	1	1	1	1	1	0	1	1	1	1	1	1	1	1	1	1	1	1	1	1	1	1	1	1	1	1	1	1	1	1	1	0

51	00-05-60-51	1	1	1	1	1	1	1	1	1	1	1	1	1	1	1	1	1	1	1	0	1	1	1	1	1	1	1	1	1	1	1	1	1	1	1	1	0
52	00-30-10-56	1	1	1	1	0	0	1	1	1	1	1	1	0	1	1	1	1	1	1	1	1	1	1	1	1	1	1	1	1	1	1	1	1	0	1	0	
53	01-25-55-55	1	1	1	1	1	1	1	1	1	1	1	1	1	1	1	1	1	1	1	1	1	1	1	1	1	1	1	1	1	1	1	1	1	1	1	1	1
54	00-47-19-55	1	1	1	1	1	1	1	1	1	1	1	1	1	1	1	1	1	1	1	1	1	1	1	1	1	1	1	1	1	1	1	1	1	1	1	1	1
55	00-29-23-92	1	1	1	1	0	0	1	1	1	1	1	1	1	1	1	1	1	1	1	1	1	1	1	1	1	1	1	1	1	1	1	1	1	1	1	1	0
56	01-40-67-92	1	1	1	1	1	1	1	1	1	1	1	1	1	1	1	1	1	1	1	1	1	1	1	1	1	1	1	1	1	1	1	1	1	1	1	1	1
57	01-40-67-91	1	1	1	1	1	1	1	1	1	1	1	1	1	1	1	1	1	1	1	1	0	1	1	1	1	1	1	1	1	1	1	1	1	1	1	1	0
58	01-37-80-91	1	1	1	0	1	1	1	0	1	1	1	1	0	1	1	1	1	1	1	1	0	1	1	1	1	1	1	1	1	1	1	1	1	1	1	1	0

75	00-47-34-97	1	1	1	1	0	1	1	1	1	1	1	1	1	1	1	1	1	1	1	0	1	1	1	1	1	1	1	0	1	0
76	00-02-48-35	1	1	1	1	0	1	1	1	1	1	1	1	1	1	1	1	1	1	1	1	1	1	1	1	1	1	1	1	1	0
77	00-47-18-43	1	1	1	1	1	1	1	0	0	1	1	1	1	1	1	1	1	1	1	1	1	1	1	1	1	1	1	1	1	0
78	01-40-41-15	1	1	1	1	1	1	1	1	1	1	1	1	1	1	1	0	0	0	0	1	0	1	1	0	1	1	1	1	0	
79	00-47-61-65	1	1	1	1	1	1	1	1	1	1	1	1	1	1	1	1	1	1	1	1	1	1	1	1	1	1	1	1	1	
80	00-36-73-34	1	1	1	1	1	1	1	1	1	1	1	1	1	1	1	0	0	0	1	1	0	1	1	0	1	1	1	1	0	
81	00-30-66-79	1	1	1	1	1	1	1	0	1	1	1	1	1	1	1	1	1	1	0	1	1	1	1	1	1	1	0	1	1	0
82	01-14-39-93	1	1	0	1	1	1	1	1	1	1	1	1	1	1	1	1	1	1	1	1	1	1	1	1	1	1	1	0	1	0

83	01-23-03-18	1	1	1	1	1	1	1	1	1	1	1	1	1	1	1	1	1	1	1	1	1	1	1	1	1	0	1	1	1	1
84	01-40-35-67	1	1	1	1	1	1	0	1	1	0	0	1	1	1	1	1	1	1	1	0	1	1	0	1	1	0	1	1	1	0
85	00-16-90-98	1	1	1	1	1	1	1	1	1	1	1	1	1	1	1	1	1	1	1	1	1	1	1	1	1	1	1	0	1	1
86	01-38-50-95	1	1	1	1	1	1	1	1	1	1	1	1	1	1	1	1	1	1	1	1	1	1	1	1	1	1	1	0	1	1
87	00-45-93-79	1	1	1	1	1	1	1	1	1	1	1	1	1	1	1	1	1	1	1	1	1	1	1	1	1	1	0	1	1	0
88	00-42-29-85	1	1	1	1	1	1	0	1	1	1	1	1	1	1	0	1	1	0	0	1	1	1	1	1	1	1	1	1	1	0
89	00-16-27-83	1	1	1	1	1	1	0	1	1	1	1	1	1	1	1	1	1	0	1	1	1	1	1	1	1	1	1	1	1	0
90	00-43-61-82	1	1	1	1	0	0	1	1	0	1	0	0	1	1	1	1	1	1	1	0	1	1	1	1	1	1	1	1	1	0

Lampiran 3

Hasil Analisis Kuantitatif Laporan Operasi

NO	KRITERIA ANALISIS	LENGKAP		TIDAK LENGKAP	
		JUMLAH	PRESENTASE	JUMLAH	PRESENTASE
Identifikasi Pasien					
1	Nama	94	100%	0	0%
2	No. Rekam Medis	93	98,94%	1	1,06%
3	Jenis Kelamin	93	98,94%	1	1,06%
4	Tgl Lahir	91	96,81%	3	3,19%
	Average	93	98,67%	1	1,33%
Catatan Yang Penting					
1	Jenis Operasi	75	79,79%	19	20,21%
2	Jenis Anasthesi	77	81,91%	17	18,09%
3	Diagnosa Pra Bedah	94	100%	0	100%
4	Diagnosa Pasca Bedah	72	76,60%	22	23,40%
5	Nama Tindakan Operasi	87	92,55%	7	7,45%
6	Komplikasi Operasi	92	97,87%	2	2,13%
7	Jaringan Yang Dikirim	87	92,55%	7	7,45%
8	Pendarahan	90	95,74%	4	4,26%
9	Perawatan Pasca Operasi	83	88,30%	11	11,70%
10	Tanggal Operasi	93	98,94%	1	1,06%
11	Jam Mulai Operasi	94	100%	0	0%
12	Jam Selesai Operasi	94	100%	0	0%
13	Lama Operasi	93	98,94%	1	1,06%
14	Jam Mulai Anasthesi	83	88,30%	11	11,70%
15	Jam Selesai Anasthesi	83	88,30%	11	11,70%
16	Lama Anasthesi	80	85,11%	14	14,89%
17	Implan	63	67,02%	31	32,98%
18	Laporan Operasi	94	100%	0	0%
	AVERAGE	86	90,66%	9	14,89%
Autentikasi Penulis					
1	dr. Operator	92	97,87%	2	2,13%
2	dr. Anasthesi	90	95,74%	4	4,26%
3	Asisten	93	98,94%	1	1,06%
4	Penata Anasthesi	88	93,62%	6	6,38%
5	Cap Nama dr. Operator	92	97,87%	2	2,13%
6	Tanda Tangan	90	95,74%	4	4,26%

	AVERAGE	91	96,63%	3	3,37%
Catatan Yang Baik					
1	Tidak Ada Coretan	85	90,43%	9	9,57%
2	Tidak Ada <i>Tipp-Ex</i>	94	100%	0	0%
3	Tidak Ada Bagian Yang Kosong	32	34,04%	62	65,96%
	AVERAGE	70	74,82%	24	25,1%

Lampiran 4

Hasil Rekapitulasi Analisis Kuantitatif Laporan Operasi

NO	KOMPONEN ANALISIS KUANTITATIF	RATA-RATA KELENGKAPAN			
		JUMLAH LENGKAP	PRESENTASE	JUMLAH TIDAK LENGKAP	PRESENTASE
1	Identifikasi Pasien	93	98,67%	1	1,33%
2	Catatan Yang Penting	85	90,66%	9	14,89%
3	Autentikasi Penulis	91	96,63%	3	3,37%
4	Catatan Yang Baik	70	74,82%	24	25,18%
	AVERAGE	85	90,20%	9	11,19%

Lampiran 5

Struktur Organisasi Instalasi Rekam Medis

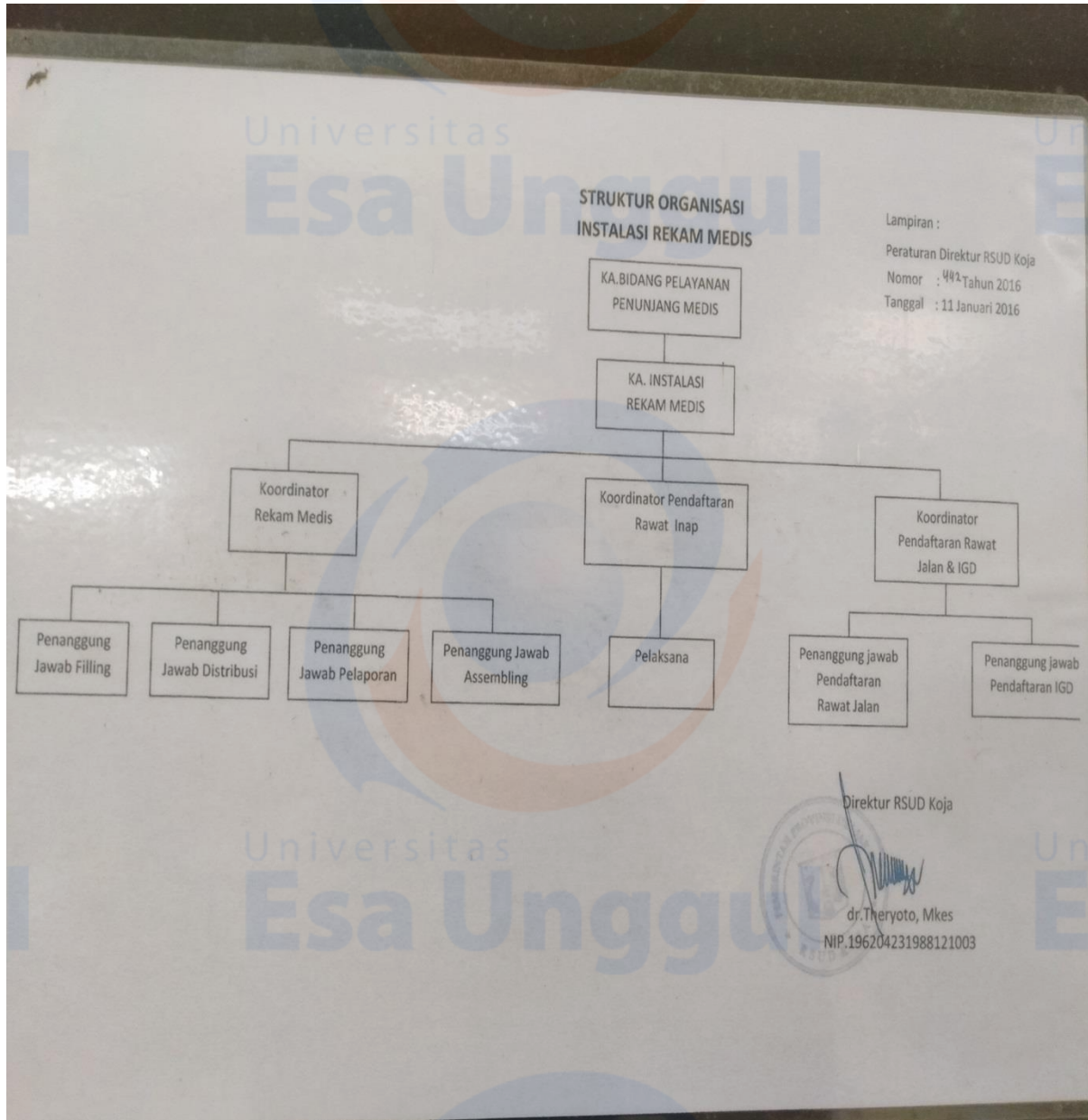

Lampiran 6

Struktur Organisasi RSUD Koja Tahun 2021

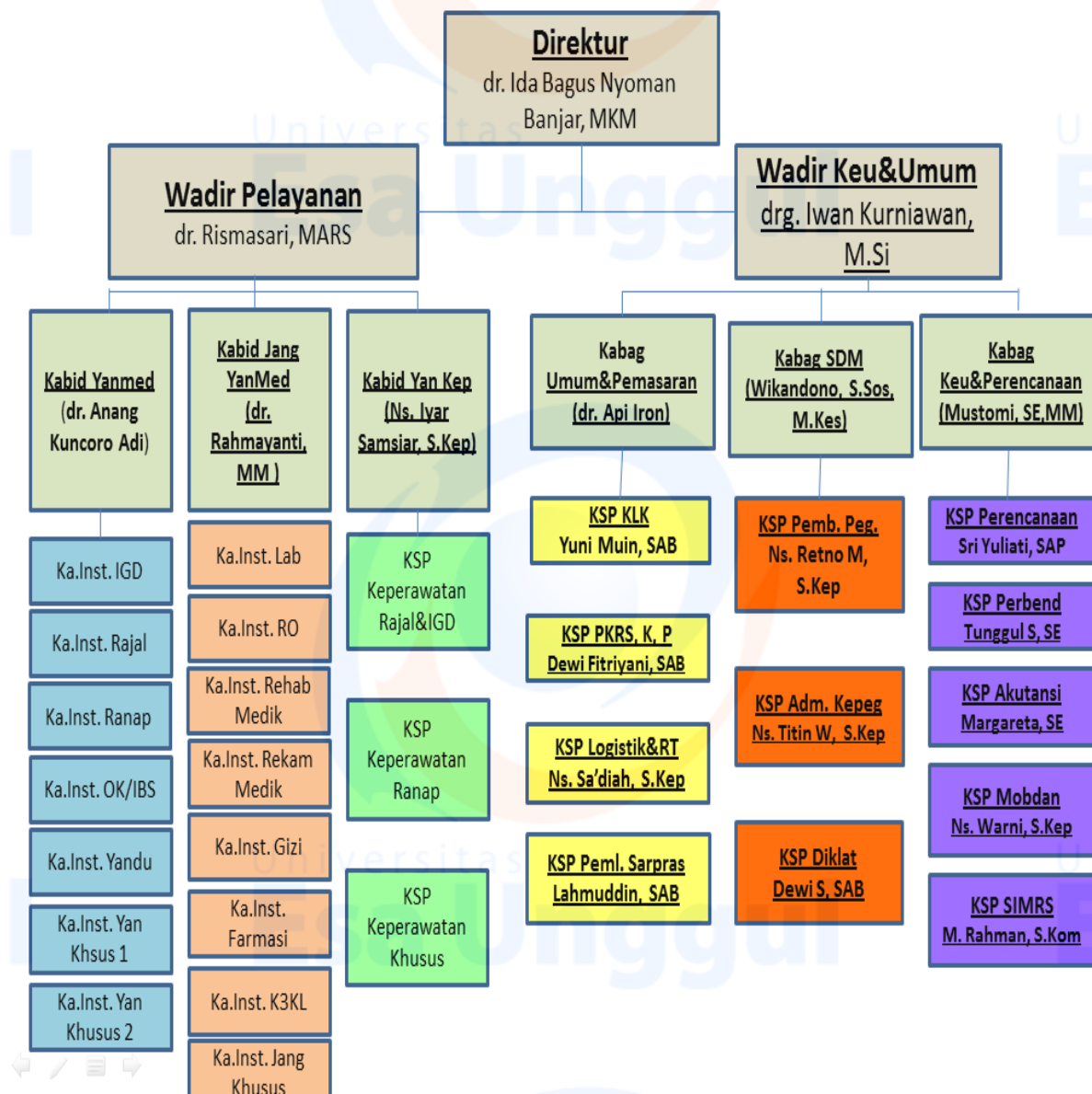

Lampiran 7

Struktur Formulir Laporan Operasi RSUD Koja

Laporan Operasi		RM.RI.18				
 <small>Jl. Deli No.4, RT.11/RW.7, Koja, Kec. Koja, Kota Jkt Utara</small>	Nama : _____ No RM : _____ Jenis Kelamin : _____ Tgl Lahir : _____					
	dr. Operator : _____ Asisten : _____ dr. Anastesi : _____ Penata Anastesi : _____					
Jenis Operasi : <input type="checkbox"/> Ringan <input type="checkbox"/> Sedang <input type="checkbox"/> Besar <input type="checkbox"/> Elektif <input type="checkbox"/> Emergency <input type="checkbox"/> Khusus Jenis Anastesi : <input type="checkbox"/> Lokal <input type="checkbox"/> Umum <input type="checkbox"/> Epidural <input type="checkbox"/> Spiral <input type="checkbox"/> Bsp* <input type="checkbox"/> Ces**						
Diagnosa Pra Bedah : _____ Diagnosa Pasca Bedah : _____ Nama Tindakan Operasi : _____ Komplikasi : _____						
Jaringan Yang Dikirim (Pa/Kultur) : <input type="checkbox"/> Ya <input type="checkbox"/> Tidak Pendarahan : Cc Implan : <input type="checkbox"/> Ya <input type="checkbox"/> Tidak Perawatan Pasca Operasi : <input type="checkbox"/> Ruang... <input type="checkbox"/> HCU <input type="checkbox"/> ICU <input type="checkbox"/> NICU <input type="checkbox"/> PICU						
Tanggal Operasi	Waktu Operasi		Waktu Anastesi			
	Jam Mulai Operasi	Jam Selesai Operasi	Lama Operasi	Jam Mulai Anastesi	Jam Selesai Anastesi	Lama Anastesi
Laporan Operasi						
						_____ Ttd Dr. Operator

Lampiran 8

SPO Kelengkapan Rekam Medis

 RSUD KOJA	KELENGKAPAN REKAM MEDIS		
	No Dokumen RSUD Koja/SPO/RM/44 Tanggal Terbit	No Revisi 01	Halaman 1 dari 3
SPO	15 Oktober 2019	Ditetapkan oleh DIREKTUR RSUD Koja, dr. Ida Bagus Nyoman Banjar, MKM NIP 196301101989011001	
PENGERTIAN	Kelengkapan Rekam Medis Pasien adalah Rekam medis diisi secara lengkap oleh DPJP dan tenaga kesehatan lainnya selama pasien dirawat Rekam medis adalah catatan kondisi pasien, pengobatan, rencana tindakan dan terapi pasien yang harus dinilai dan diisi dengan lengkap dan jelas.		
TUJUAN	<ol style="list-style-type: none">1. Untuk meningkatkan mutu pelayanan rumah sakit2. Sebagai bahan untuk pengajuan klaim JKN dan asuransi lainnya.3. Untuk mengetahui riwayat penyakit sebelumnya dan tindakan yang telah dilakukan oleh dokter ke pasien4. Sebagai lampiran dari data pasien apabila pasien dirujuk ke rumah sakit yang lebih tinggi.		
KEBIJAKAN	Surat Keputusan Direktur RSUD Koja Nomor 28071 Tahun 2019 tentang Kebijakan Penyelenggaraan Rekam Medis dan Casemix di Rumah Sakit Umum Daerah Koja		
PROSEDUR	<ol style="list-style-type: none">1. Kelengkapan rekam medis dibuat oleh DPJP dan tenaga kesehatan lainnya yang melakukan perawatan kepada pasien yang diisi secara lengkap dari ruang perawatan paling lambat 2x24 setelah pasien pulang.2. Petugas analisis melakukan analisa kelengkapan rekam medis, jika masih ada rekam medis yang tidak lengkap terisi dari rawat jalan maupun rawat inap maka petugas rekam medis akan mendatangi DPJP untuk mengisi resume medis secara lengkap.3. Untuk analisa kelengkapan rekam medis rawat jalan dan IGD		

	KELENGKAPAN RESUME MEDIS		
	No Dokumen RSUD Koja/SPO/RM/44	No Revisi 01	Halaman 2 dari 3
	<p>tidak dilakukan karena rawat jalan dan IGD sudah menggunakan EMR.</p> <p>4. Petugas Rekam medis akan memeriksa kelengkapan rekam medis rawat inap secara kualitatif dan kuantitatif.</p>		
UNIT TERKAIT	<p>a. DPJP</p> <p>b. Tenaga kesehatan lainnya</p> <p>c. Petugas analisa rekam medis</p>		